

# I 設置の目的

教育に関する調査・研究及び教育関係職員の研修を行う。

(那覇市立教育研究所設置条例第1条)

# II 方針

那覇市立教育研究所は、広く教育に役立つことを願って、直面している課題を積極的に取り上げ、教育実践に結びついた教育活動の推進に寄与する。

# III 運営の方針

## 1 教育に関する調査・研究を専門的に行う研究所

○本市教育の今日的課題に対する調査・研究を行う。

・国標準学力調査（市内中学校1・2年生）の実施

○学校教育におけるニーズを把握し、各教科・道徳・特別活動・総合的な学習の時間等の専門的研究を行う。

## 2 教育関係職員の資質、力量を高めるための研究所

○教育関係職員としての専門的知識や実践力をつけ、今日的課題解決のための教職員研修の充実を図る。

### <事業の柱>

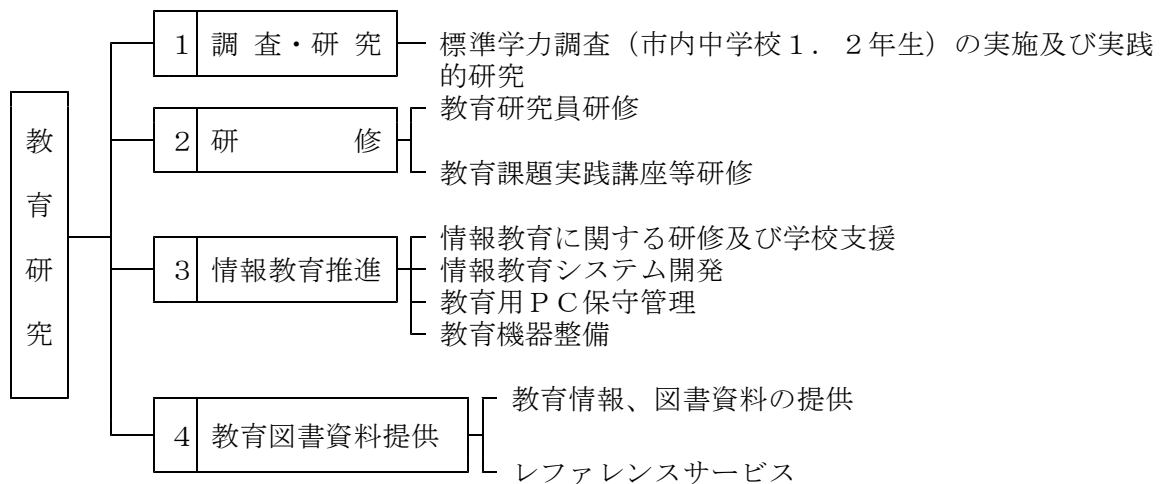

## 3 開かれた研究所

○学校や図書館、諸機関との連携を図るとともに、教育関係者に対して、教育に関する情報を迅速に提供する。

・情報教育事業の推進

・図書資料、研究紀要等の貸出推進

・全国教育研究所連盟、九州地区教育研究所連盟、沖縄県教育研究所連盟との連携

## IV 沿革

昭和34.	4.	1	那覇教育区立教育研究所設置（那覇連合区教育委員会事務局で業務開始）	
34.	9.	15	神原小学校に移転	
34.	10.	1	第1期教育研究員入所	
41.	3.	4	那覇連合区教委庁舎2階に移転	
44.	3.	12	創立10周年記念式典挙行	
47.	5.	15	那覇市立教育委員会教育研究所となる（日本復帰に伴う機構改革）	
48.	4.	11	那覇市立教育研究所として設置（市条例第23号）	
49.	12.	1	市教育委員会庁舎3階へ移転	
50.	8.	1	教育研究所運営委員会設置	
54.	4.	13	教育研究所運営審議会設置	
54.	12.	11	創立20周年記念式典挙行	
平成元年.	12.	2	創立30周年記念式典挙行	
	2.	10.	11	学校適応指導教室開設
	4.	9.	1	那覇市保健センター2階に移転（字金城）
	4.	11.	10	パソコン通信ホスト局「すこらネットNAHA」開局
	5.	6.	1	パソコン室内ネットワーク整備
	7.	4.	1	メンタルヘルス事業開始
	9.	2.	1	教育史編さん室研究所へ移転（企画課より）
	9.	2.	17	光ディスク電子ファイリングシステム共用開始
11.	3.	31	教育研究所創立40周年記念誌刊行	
11.	4.	1	先進的教育用ネットワークモデル地域事業	
12.	4.	1	マルチメディア活用学校間連携推進事業	
12.	7.	31	那覇市教育史資料編刊行	
13.	4.	1	次世代ITを活用した未来型教育研究開発事業	
13.	12.	6	学校インターネット事業研究大会	
14.	11.	20	学校インターネット事業研究大会	
15.	11.	20	研究協力機関校研究発表会（仲井真中学校）	
15.	11.	27	学校インターネット事業研究発表会（最終年次）	
16.	6.	1	総務省沖縄総合通信事務所長表彰	
16.	11.	22	研究協力機関校研究最終発表会（仲井真中学校）	
17.	1.	20	NARAEネット締結	
21.	4.	1	情報教育（インストラクタ派遣・諸調査等）学校教育課より移管	
22.	4.	1	沖縄県学力到達度調査業務全般 学校教育課より移管	

## V 歴代所長

	氏 名	在 任 期 間
初代	中 山 興 真	昭和34. 4. 1 ~昭和40. 5. 1
2代	阿波根 直 成	昭和40. 5. 1 ~昭和42. 11. 19
3代	譜久山 朝 直	昭和42. 11. 21~昭和46. 8. 31
4代	赤 嶺 貞 義	昭和46. 9. 1 ~昭和47. 5. 14
5代	保久村 昌 伸	昭和47. 7. 1 ~昭和48. 9. 30
6代	新 垣 侑	昭和48. 10. 1 ~昭和52. 3. 31
7代	仲 村 起 徳	昭和52. 4. 1 ~昭和55. 3. 31
8代	山 城 栄 吉	昭和55. 4. 1 ~昭和57. 3. 31
9代	安 里 一 郎	昭和57. 4. 1 ~昭和58. 3. 31
10代	謝名堂 誠	昭和58. 4. 1 ~昭和60. 3. 31
11代	宮 城 治 男	昭和60. 4. 1 ~昭和63. 3. 31
12代	渡久地 政 吉	昭和63. 4. 1 ~平成 3. 3. 31
13代	宮 平 祐 吉	平成 3. 4. 1 ~平成 6. 3. 31
14代	新 崎 直 恒	平成 6. 4. 1 ~平成 9. 3. 31
15代	濱比嘉 宗 隆	平成 9. 4. 1 ~平成10. 3. 31
16代	宮 里 善 光	平成10. 4. 1 ~平成12. 3. 31
17代	船 附 初 江	平成12. 4. 1 ~平成14. 3. 31
18代	仲 村 尚 子	平成14. 4. 1 ~平成16. 3. 31
19代	平 良 嘉 男	平成16. 4. 1 ~平成16. 10. 31
20代	瑞慶覧 雅 子	平成16. 11. 1 ~平成18. 3. 31
21代	糸 数 剛	平成18. 4. 1 ~平成20. 3. 31
22代	池 間 生 子	平成20. 4. 1 ~平成23. 3. 31
23代	田 中 浩 三	平成23. 4. 1 ~

※初代（校長兼任）2代～4代（教育長兼任）5代（学校教育課長兼任）

## VI 組織

### 1 所員（職員8人 非常勤5人）

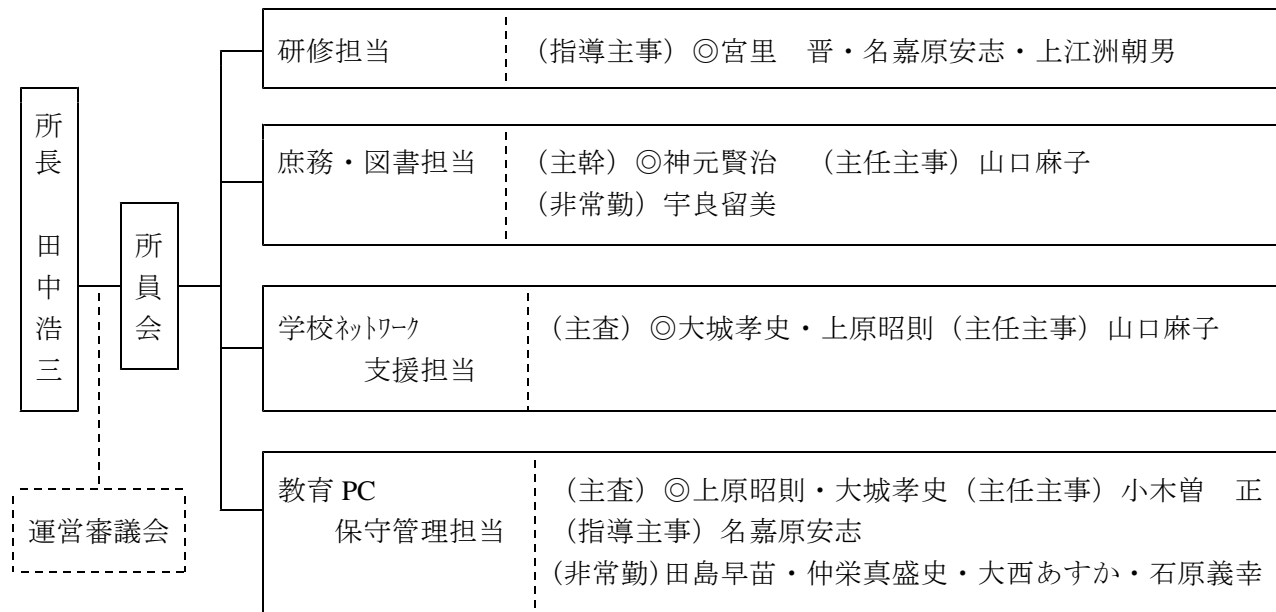

### 2 運営審議会委員（平成23年度）

	氏 名	委 嘱 期 間	役 職	備 考
1	西村 貞雄	平成22年5月23日～ 平成24年5月22日	琉球大学教育学部名誉教授	学識経験者
2	松田 哲哉	平成23年5月23日～ 平成25年5月22日	那覇教育事務所指導班長	教育職員 行政代表
3	喜瀬 乗英	平成23年5月23日～ 平成25年5月22日	那覇市立寄宮中学校長	教育職員 中学校長代表
4	佐々木 りん子	平成23年5月23日～ 平成25年5月22日	那覇市立大道小学校長	教育職員 小学校長代表
5	儀間 実子	平成23年5月23日～ 平成25年5月22日	那覇市立安謝小学校教頭	教育職員 教頭代表
6	安里 恒男	平成23年5月23日～ 平成25年5月22日	県立総合教育センター指導 主事	教育職員 教育 研究所連盟代表
7	石黒富美子	平成23年5月23日～ 平成25年5月22日	首里子どもの本を楽しむ会 代表	市民代表

## Ⅶ 事業概要

### 1 調査研究

#### (1) 重点目標

学習指導要領の趣旨を踏まえ、児童生徒理解、学習指導法の改善等の視点から実践的・先導的な調査研究を推進する。

#### (2) 重点目標達成の施策

標準学力調査の実施と調査結果の活用の促進

#### (3) 施策事業の概要

標準学力調査

- ・市内中学校1・2年生を対象に国語・数学の学力調査を実施する。
- ・標準学力調査結果を分析・考察し、効果的な学習指導法を探る。
- ・標準学力調査結果の活用状況を各学校に依頼し、調査結果をまとめる。

### 2 研修事業

#### (1) 重点目標

教育の不易と流行をしっかりと見極め、バランスのとれた研修・講座を進めるとともに内容の充実を図り、教職員の資質向上及び意識改革を図る。

#### (2) 重点目標達成の施策

- ①教育改革に伴う発想の転換、教育観や指導観の確立及び指導力の向上を目指した教育研究員の研修の充実
- ②「生きる力」をはぐくむ教育の実践を支援する視点から教職員のための各種講座の開催

#### (3) 施策事業の概要

##### ①教育研究員の研修の充実

- ・市内幼稚園及び小・中学校の教職員の中から教育研究員（前期・後期）の研修を実施する。
- ・テーマ研究に関する検討会及び報告会、所内講座、所外研修、社会体験研修等を行う。

##### ②教職員のための各種講座の開設

- ・教職員を対象に学習指導法講座、学級経営講座等を開催し、教職員の資質向上に資するとともに当面する教育課題についての研修を深め教育実践の充実を図る。

##### ③各種講座の講師招聘

- ・外部団体や外部人材の協力を図り、各研修講座の内容を充実させる。
- ・NARAE ネットを活用し、大学教官の研究及び実践を研修講座の内容に取り入れる。

(4) 教育研究員の入所状況 (平成23年3月現在の修了員数)

研究教科領域	人数
国語	80
社会	60
算数・数学	88
理科	35
音楽	11
図工・美術	22
保健体育	25
技術・家庭	16
英語	28
生活科	19
道徳	33
特別活動	44
総合的な学習	7
教育方法	9
進路指導	7
生徒指導	7
教育相談	27
学級経営	27
学年経営	3
情報教育	9
視聴覚教育	6
教育工学	4
特別支援教育	10

研究教科領域	人数
学校保健	9
教育評価	1
教育課程	2
図書館教育	2
帰国子女教育	1
学校給食	1
幼児教育	112
計	705

男女別	人数
男	258
女	447
計	705

校種別	人数
小学校	376
中学校	217
幼稚園	112
計	705

### 3 情報教育推進

(1) 趣旨

教職員のコンピュータを利用した学習指導及び情報通信ネットワークの教育利用に関する実践的研究を推進する。

(2) 概要

各学校の教職員の情報活用能力の向上を図るため研修を実施する。

(3) 内容

①夏期 PC 関係研修講座

- ・ ホームページ作成、プレゼンテーションや各種ソフトの利用

②インストラクター派遣事業

- ・ 各学校の情報教育の推進のために校内研修や授業支援に専門インストラクターを派遣

③ネットワーク担当者研修会

- ・ 各学校の PC 担当者への情報提供及び研修

④実践事例及び教育情報等の共有化

- ・ 研究報告物の配布及びホームページへの掲載
- ・ 学習シート等の掲載

⑤文献情報検索システムの共用推進

- ・ 文献検索システム稼働による文献情報の共有化

## 4 教育用PC保守

### (1) 趣旨

学校におけるPCネットワークの整備の充実を図る。

### (2) 概要

学校に設置されている教育用PC及びネットワークの保守・管理を行う。

### (3) 内容

- ①巡回定期点検
- ②学校ネットワークトラブル対応
- ③PC全般にわたるトラブル対応

## 5 NARAEネット（琉球大学教育学部との連携・協力事業）

※ Naha Association for Research Activities of Education

### (1) 趣旨

琉球大学教育学部と相互に協力する体制を作り、那覇市の学校教育に資する。

### (2) 概要

琉球大学教育学部と調査研究の協力や研修講座及び学校支援に関する活動を推進する。

### (3) 内容

- ①NARAE ネット推進会議の開催
- ②大学教官の研修講師や教育支援のための人材（学生）の派遣等
- ③学校教員による大学での教育実践に関する講義等
- ④教育実習生の受け入れ
- ⑤調査研究に関わるアンケート調査や分析の相互協力

## 6 教育用図書資料提供

### (1) 趣旨

教育情報の収集及び提供を行い教育活動を支援する。

### (2) 概要

教職員の教育研究のための図書資料の提供及びその充実を図る。

### (3) 内容

- ①図書資料提供
  - ・図書室での閲覧及び貸出（貸出は図書のみ、研究紀要等の資料は館内での閲覧のみ）
  - ・利用時間は、月曜日から金曜日の8：30～17：00（土日・祝日・年末年始・慰霊の日は休み）
  - ・貸出期間は個人が2週間、団体は4週間
- ②レファレンスサービス
  - ・図書・資料検索システム等を活用し必要な資料の検索の補助
  - ・電話やFAX、Eメールでの問い合わせの受付
- ③図書資料の収集管理（平成23年3月末現在）
  - ・蔵書総数 35,814冊（図書 15,485冊 資料 20,329冊）
  - ・定期購読誌 9誌

## VII 施設概要

○平成4年9月：那覇市保健センター2階に移転（広さ：1002.74㎡ 構造：鉄筋造）

○施設略図

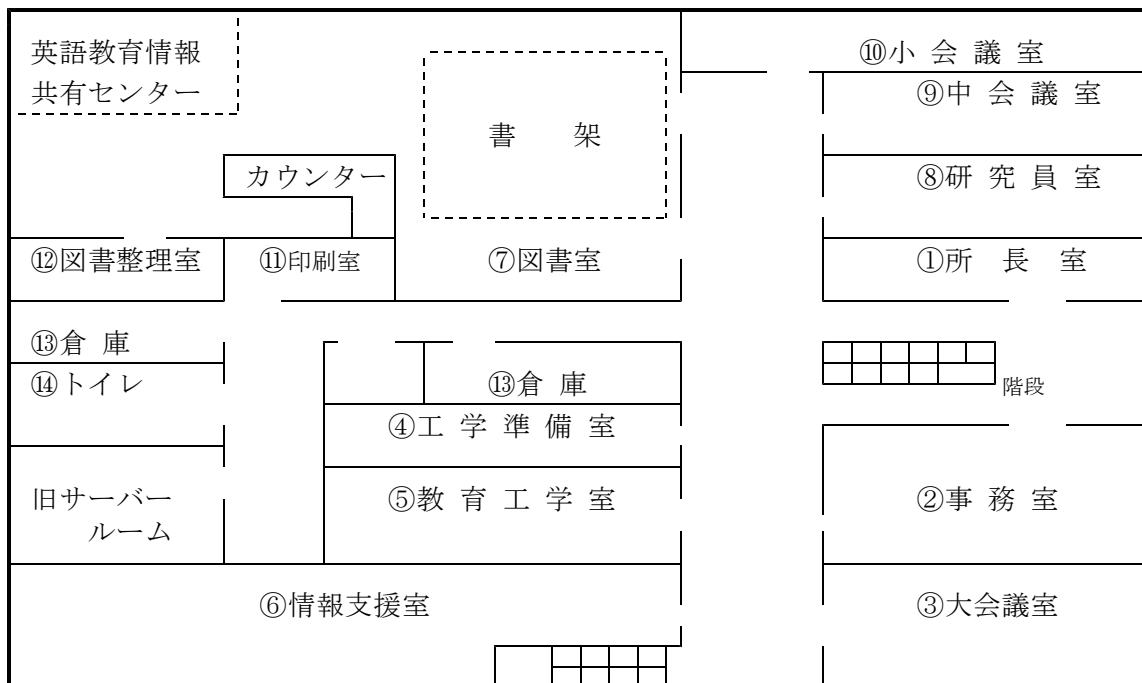

## VIII 業務分掌

	(職名) 氏名	分掌	分担事務
研 修 G	(所長) 田中 浩三	所運営全般	<input type="checkbox"/> 所務の統理・統括，研究所運営全般に関すること <input type="checkbox"/> 所員の服務監督，管理に関すること <input type="checkbox"/> 他機関との渉外に関すること <input type="checkbox"/> 教育委員会会議・部課長会に関すること <input type="checkbox"/> 公簿の整理・保管に関すること <input type="checkbox"/> 議会に関すること <input type="checkbox"/> 沿革史に関すること
	(指導主事) 宮里 晋	調査研究 実践講座研修 算数教育 理科教育	<input type="checkbox"/> 所長補佐 <input type="checkbox"/> 教育研究員の支援に関すること <input type="checkbox"/> 教科・領域等の指導助言に関すること <input type="checkbox"/> 全国学力学習状況調査に関すること（算数） <input type="checkbox"/> 教育課題・夏期授業実践講座に関すること（全般） <input type="checkbox"/> 初任者研修に関すること（校外研2日） <input type="checkbox"/> 例規審議会に関すること <input type="checkbox"/> 校長会・教頭会での事業説明等に関すること <input type="checkbox"/> 事務室内行事予定黒板の板書 <input type="checkbox"/> 指導主事会の運営・記録に関すること <input type="checkbox"/> 週行事に関すること

	<p>(指導主事) 名嘉原 安志</p>	<p>調査研究 情報教育 数学教育</p>	<p><input type="checkbox"/>教育研究員の支援に関すること  <input type="checkbox"/>教科・領域等の指導助言に関すること  <input type="checkbox"/>全国学力学習状況調査に関すること（数学）  <input type="checkbox"/>沖縄県学力到達度調査に関すること  <input type="checkbox"/>標準学力調査に関すること（全般）  <input type="checkbox"/>那覇市指導主事研修会に関すること  <input type="checkbox"/>情報教育に関すること（イストラカ派遣、調査等）  <input type="checkbox"/>教育研究所 HP に関すること  <input type="checkbox"/>学校 HP 運用に関すること  <input type="checkbox"/>セキュリティポリシーに関すること  <input type="checkbox"/>NARAE ネットに関すること  <input type="checkbox"/>運営要覧・リーフレット作成に関すること  <input type="checkbox"/>運営審議会に関すること  <input type="checkbox"/>校長会・教頭会での事業説明等に関すること</p>
	<p>(指導主事) 上江洲 朝男</p>	<p>教育研究員研修 国語教育</p>	<p><input type="checkbox"/>教育研究員の支援に関すること  <input type="checkbox"/>教科・領域等の指導助言に関すること  <input type="checkbox"/>全国学力学習状況調査に関すること（国語）  <input type="checkbox"/>標準学力調査に関すること（補佐）  <input type="checkbox"/>教育研究員に関すること（全般）  <input type="checkbox"/>教育研究員の定数等に関すること  <input type="checkbox"/>教育研究員の講座に関すること  <input type="checkbox"/>教育研究所連盟に関すること  <input type="checkbox"/>所報の発行に関すること  <input type="checkbox"/>所内日誌の記録  <input type="checkbox"/>校長会・教頭会での事業説明等に関すること</p>
<p>庶務 ・ 図 書 G</p>	<p>(主幹) 神元 賢治 (主任主事) 山口 麻子 (非常勤) 宇良 留美</p>	<p>庶務 教育図書資料提供</p>	<p><input type="checkbox"/>中核市移行に関すること  <input type="checkbox"/>教育研究所移転に関すること  <input type="checkbox"/>文書に関すること  <input type="checkbox"/>予算・決算・監査・実施計画の統括に関すること  <input type="checkbox"/>用度に関すること  <input type="checkbox"/>サービスに関すること  <input type="checkbox"/>所内施設・備品等の貸出に関すること（他団体）  <input type="checkbox"/>他課・他機関との調整に関すること（市教委）  <input type="checkbox"/>教育研究所図書室の運営に関すること  <input type="checkbox"/>学校図書館資源共有（搬送システム）に関すること  <input type="checkbox"/>教育史の販売に関すること  <input type="checkbox"/>その他研究所に関すること</p>
<p>標準 学 力 W</p>	<p>(主幹) 神元 賢治 (主査) 大城 孝史 (指導主事) 名嘉原 安志</p>	<p>標準学力調査</p>	<p><input type="checkbox"/>標準学力調査業務委託契約に関すること  <input type="checkbox"/>調査結果の活用に関すること</p>

G	宮里 晋 上江州 朝男		
学 校 N W 支 援 G	(主査) ◎大城 孝史 (主査) ○上原 昭則 (主任主事) 山口 麻子	学校ネットワーク 維持管理	<input type="checkbox"/> 学校間ネットワークに係る情報関連機器の維持管理に 関すること <input type="checkbox"/> 教育機器整備事業に関すること <input type="checkbox"/> Web・メールのフィルタリングに関すること <input type="checkbox"/> デスクネット（文書の伝達ツール）に関すること <input type="checkbox"/> 情報政策課との連携に関すること <input type="checkbox"/> 工学室等の情報関連機器の管理に関すること
教 育 P C 保 守 管 理 G	(主査) ◎上原 昭則 (主査) ○大城 孝史 (主任主事) 小木曾 正 (指導主事) 名嘉原 安志 (非常勤) 田島 早苗 仲栄真 盛史 大西 あすか 石原 義幸	教育PC保守管理	<input type="checkbox"/> 教育用PCの保守に関すること <input type="checkbox"/> 校内ネットワーク環境の維持管理に関すること <input type="checkbox"/> 教育用PC機器整備の仕様に関すること <input type="checkbox"/> 学校等に配置された情報政策課配布PC等の管理に 関すること

## X 主な事業計画 (※会場や講師の都合、その他の事情により日程を変更する場合もある。)

月	事業・研修会・講座等	対 象
4	<ul style="list-style-type: none"> <li>・第96期教育研究員入所式</li> <li>・研究員テーマ検討会</li> <li>・標準学力調査実施説明会(中1・2国語、数学)</li> <li>・標準学力調査実施</li> <li>・授業づくり講座I</li> </ul>	研究員・所属校長 研究員・指導主事 担当教諭(中1・2学年) 市内中学校(1・2学年) 小中学校臨任教諭
5	<ul style="list-style-type: none"> <li>・研究員項立て検討会</li> <li>・情報教育担当者会</li> <li>・研究員所内講座</li> </ul>	研究員・指導主事 小中PC担当教諭 研究員
6	<ul style="list-style-type: none"> <li>・運営審議会</li> <li>・標準学力調査結果説明会</li> <li>・教育法規講座</li> <li>・研究員中間検討会I</li> <li>・検証授業</li> </ul>	審議委員・関係所員 国語・数学担当教諭(中1・2) 小中学校教諭 研究員・指導主事 研究員・指導主事
7	<ul style="list-style-type: none"> <li>・検証授業</li> <li>・夏期授業実践講座 (学級経営、学習指導、情報教育等)</li> </ul>	研究員・指導主事 小中学校教諭
8	<ul style="list-style-type: none"> <li>・夏期授業実践講座 (学級経営、学習指導、情報教育等)</li> <li>・研究員中間検討会II</li> </ul>	小中学校教諭 研究員・指導主事
9	<ul style="list-style-type: none"> <li>・原稿検討会</li> <li>・第96期教育研究員成果報告会及び修了式</li> </ul>	研究員 研究員・関係者
10	<ul style="list-style-type: none"> <li>・第97期研究員入所式</li> <li>・研究員テーマ検討会</li> <li>・授業づくり講座II</li> </ul>	研究員・所属校長 研究員・指導主事 小中学校臨任教諭
11	<ul style="list-style-type: none"> <li>・研究員項立て検討会</li> <li>・研究員中間検討会I</li> <li>・研究員所内講座</li> </ul>	研究員・指導主事 研究員・指導主事 研究員
12	<ul style="list-style-type: none"> <li>・検証授業</li> </ul>	研究員・指導主事
1	<ul style="list-style-type: none"> <li>・検証授業</li> <li>・研究員中間検討会II</li> </ul>	研究員・指導主事 研究員・指導主事
2	<ul style="list-style-type: none"> <li>・原稿検討会</li> </ul>	研究員・指導主事
3	<ul style="list-style-type: none"> <li>・第97期研究員成果報告会及び修了式</li> </ul>	研究員・関係者